

PARECER TÉCNICO DE ANÁLISE DE PRESTAÇÃO DE CONTAS PARCIAL

OSC Proponente: Associação Assisense dos Estudantes de Santiago - AAES

CNPJ: 02.194.049/0001-58

Endereço: RUA SILVA JARDIM, 1245, CENTRO – SFA DE ASSIS/RS

Objeto da Parceria: Repasse financeiro para custeio do transporte dos alunos para Santiago/RS.

Valor total: R\$ 83.100,00

Prestação de conta referente à liberação da 1º parcela: R\$ 13.850,00

Tipo da Parceria: Fomento

Termo nº: 01/2022

1. DA PRESTAÇÃO DE CONTAS

Considerando o Art. 1º do Decreto 1230/2022 “a prestação de contas é um procedimento de acompanhamento sistemático das parcerias com Organizações da Sociedade Civil, para demonstração de resultados, que conterá elementos que permitam verificar, sob os aspectos técnicos e financeiros, a execução integral do objeto e o alcance dos resultados previstos, devendo observar as regras previstas nos artigos 64 e 66 da Lei nº 13.019/2014 e no Decreto Municipal nº 875/2018”.

Considerando o Art. 2º do Decreto 1230/2022 “as fases de apresentação das contas pelas Organizações da Sociedade Civil e de análise e manifestação conclusiva pela Administração Pública Municipal iniciam-se concomitantemente com a liberação da primeira parcela dos recursos financeiros”.

1.1 Relatório de execução do objeto: A Organização da Sociedade Civil apresentou o Relatório de Execução Física do Objeto, com a descrição das atividades realizadas e as metas alcançadas através da contratação de empresa prestadora de serviço.

1.2 Relatório de execução financeira: A Organização da Sociedade Civil apresentou notas e Relatório de Execução Financeira com demonstrativos de receitas e despesas e relação de pagamentos.

1.3 Notas e comprovantes fiscais: A Organização da Sociedade Civil apresentou Nota Fiscal e comprovante de transação bancária, em que não há nada que a desabone.

1.4 Extrato bancário da conta específica vinculada à execução da parceria: A Organização da Sociedade Civil apresentou extrato da movimentação bancária realizada pela OSC, no qual ficou evidenciado o recebimento e utilização do valor liberado na 1ª parcela, conforme o cronograma de desembolso financeiro.

1.5 Material comprobatório do cumprimento do objeto em fotos, vídeos ou outros suportes: A Organização da Sociedade Civil apresentou comprovação do cumprimento do objeto com fotos, conforme anexos.

2. CONCLUSÃO

Considerando o objeto do plano de trabalho consistir em repasse financeiro para custeio de parte do transporte dos alunos residentes em São Francisco de Assis/RS, que estudam em Santiago/RS, sendo que o objetivo principal da parceria é fomentar a busca pela qualificação profissional dos munícipes, é necessário salientar, que a contrapartida proposta pela OSC, conscientização a respeito da importância de prevenção a dengue, foi atingida plenamente.

Considerando os documentos apresentados pela proponente, concluiu-se que a instituição respeitou os requisitos preestabelecidos na Lei nº 13.019/2014 alterada pela Lei nº 13.204/2015 e regulamentados pelo Decreto Municipal 875/2018 e 1230/2022, e não há nada que desabone a Organização da Sociedade Civil, aprovando assim sua prestação de contas parcial.

São Francisco de Assis/RS, 22 de junho de 2022.



Luiz Fernando Lorenzoni
Gestor de Parcerias
Port. 280/2022

Homologação pela Comissão de Monitoramento e Avaliação

DATA: 06/07/22

Ass: 

OFÍCIO DE ENCAMINHAMENTO DE PRESTAÇÃO DE CONTAS

Ofício nº 03/2022

São Francisco de Assis/RS, 24 maio de 2022

Excelentíssimo Senhor

Luiz Fernando Lorenzoni

Gestor do Termo de Fomento nº 001/2022

Senhor Gestor,

Encaminho a Vossa Excelência, para apreciação, a Prestação de Contas, parcela de R\$ 13.850,00, dos recursos repassados pelo Município de São Francisco de Assis/RS, por meio do Termo de Parceria/Fomento nº 001/2022, nos termos do Decreto nº 1230/2022, composta dos seguintes documentos:

- Relatório de Cumprimento do Objeto;
- Relatório de Execução Físico-Financeiro;
- Relação de Pagamentos Efetuados.

Coloco-me à disposição de Vossa Excelência para quaisquer informações adicionais.

Atenciosamente,

Camila Boneli Dornelles
Camila Boneli Dornelles
Presidente

RELATÓRIO DE CUMPRIMENTO DO OBJETO

ORGANIZAÇÃO PARCEIRA:

TERMO DE COLABORAÇÃO Nº ____/20__

TERMO DE FOMETO Nº 001/2022

Na qualidade de OSC parceira do Termo de Colaboração/Fomento, venho indicar, na forma abaixo detalhada, a aplicação dos recursos recebidos em 17/05/2022 da Secretaria de Município de São Francisco de Assis/RS, na importância de R\$ 13.850,00 (Treze mil, oitocentos e cinquenta reais), destinados à Associação Assisense dos Estudantes de Santiago, correspondente a custeio de parte do custo mensal com transporte e criação e manutenção de página online de conscientização etapa 1 e 2 da meta.

Ações programadas:

Redução do custo mensal do transporte dos estudantes

Realizar a confecção de uma página online para que possamos abranger um grande número de pessoas, conscientizando as mesmas com a prevenção da dengue.

Ações executadas, inclusive o montante de recursos aplicados:

- Custeio de R\$ 13.850,00 do valor pago com o transporte dos associados;
- Confecção de uma página online, a fim de, conscientizar a população sobre a dengue.

Alcance dos objetivos da etapa/meta:

- Redução do custo mensal do transporte
- Conscientização da população sobre a dengue

Atividades ainda em fase de realização:

Declaração de cumprimento do objeto:

Declaro, sob as penas da Lei e para fins de prestação de contas, que o objeto firmado pelo Termo de Colaboração/Fomento nº 001/2022 foi cumprido de acordo com o disposto no Plano de Trabalho e que a documentação anexada comprova a exata aplicação dos recursos recebidos para os fins indicados.

São Francisco de Assis, 24 de maio de 2022

Camila Boneli Dorneles

Camila Boneli Dorneles

Presidente

RELATÓRIO DE EXECUÇÃO FÍSICO - FINANCEIRA

ORGANIZAÇÃO PARCEIRA:

[] TERMO DE COLABORAÇÃO Nº ____/20__

[x] TERMO DE FOMETO Nº 001/2022

EXECUÇÃO FINANCEIRA

Descrição	Valor Total Programado	Valor Recebido no período	Valor Recebido até o período
Recursos recebidos da concedente	13.850,00	13.850,00	13.850,00
Recursos próprios - contrapartida			
TOTAL	13.850,00	13.850,00	13.850,00

EXECUÇÃO FÍSICA

Meta	Etapa /Fase	Descrição	Programado	Unidade	Executado	Saldo
1	1	Redução do custo mensal de transporte	13.850,00	R\$	13.850,00	13.850,00
2	1	Criação e manutenção de página online de conscientização	Uma postagem	Mensal	Quatro postagens	Quatro postagens
TOTAL						

Camila B. Dornelles
Camila Boneli Dornelles
 Presidente

[Assinatura]
Assinatura e nome do contador da Entidade

RELAÇÃO DE PAGAMENTOS EFETUADOS

ORGANIZAÇÃO PARCEIRA:

[] TERMO DE COLABORAÇÃO Nº ____/20__

[x] TERMO DE FOMETO Nº 001/2022

Favorecido	CPF / CNPJ	Documento Fiscal			Pagamento			Valor (R\$)
		Nº	Data de emissão	Valor (R\$)	OB/DOC/ TED	Nº	Data da Compensação	
Transnicola LTDA	06.049.376/0001-77	000.000.823	18/05/2022	13.850,00	TED	00005	18/05/2022	13.850,00
TOTAL								13.850,00
TOTAL ACUMULADO								13.850,00

<i>Camila B. Dornelles</i> Camila Boneli Dornelles Presidente	 Assinatura e nome do contador da Entidade
---	--

Instruções de preenchimento	Utilizar a codificação:
Documento Fiscal	Informar a data da nota fiscal, recibo de pagamento de contribuinte individual etc.
DOC/TED	OB = Ordem Bancária; DOC = Documento de Ordem de Crédito; TED = Transferência Eletrônica Disponível
TOTAL	Indicar o valor total das despesas realizadas e listadas em cada folha (usar quantas folhas forem necessárias)
TOTAL ACUMULADO	A cada folha, preencher o total acumulado

CONTABILIDADE ERI CORTES

Rua ... 89

DECLARO QUE RECEBI OS VOLUMES DESTA CONHECIMENTO EM PERFEITO ESTADO PELO QUE DOU POR CUMPRIDO O PRESENTE CONTRATO DE TRANSPORTE

NOME		CHEGADA DATA/HORA / / - : -	CT-E OS
RG	ASSINATURA / CARIMBO	SAÍDA DATA/HORA / / - : -	N. 000.000.823 SÉRIE: 1

TRANSNICOLA LTDA - EPP R BORGES DE MEDEIROS, 1644 SALA 102 CENTRO CEP: 97610-000 - SÃO FRANCISCO DE ASSIS - RS CNPJ: 06.049.376/0001-77 INSCRIÇÃO ESTADUAL: 1180052053 TELEFONE: (55)3252-2002	DACTE OS				MODAL RODOVIÁRIO
	Documento Auxiliar do Conhecimento de Transporte Eletrônico para Outros Serviços				
	MODELO 67	SÉRIE 1	NÚMERO 000.000.823	POLHA 01/01	DATA E HORA DE EMISSÃO 18/05/2022 08:34:18
 Chave de acesso 4322 0506 0493 7600 0177 6700 1000 0008 2310 0401 4242					
Consulta de autenticidade no portal nacional do CT-e, no site da Sefaz Autorizadora, ou em http://www.cte.fazenda.gov.br/portal					
CÓDIGO FISCAL DE OPERAÇÕES E PRESTAÇÕES - NATUREZA DA OPERAÇÃO 5353 - PRESTACAO DE SERVICO DE TRANSPORTE COMERCIAL			PROTOCOLO DE AUTORIZAÇÃO DE USO 143220075493916 18/05/2022 08:34:41		

INÍCIO DA PRESTAÇÃO SÃO FRANCISCO DE ASSIS - RS - 4318101	PERCURSO DO VEÍCULO	TERMINO DA PRESTAÇÃO SANTIAGO - RS - 4317400
TOMADOR DO SERVIÇO ASSOCIACAO ASSISENSE DOS ESTUDANTES DE SANTIAGO ENDEREÇO RUA SILVA JARDIN, 1245 - - CENTRO CNPJ/CPF 02.194.049/0001-58	MUNICÍPIO SÃO FRANCISCO DE ASSIS - RS PAÍS BRASIL	CEP 97610-000
INSCRIÇÃO ESTADUAL ISENTO	FONE	

INFORMAÇÕES DA PRESTAÇÃO DO SERVIÇO

QUANTIDADE 1,0000	DESCRIÇÃO DOS SERVIÇOS PRESTADOS VIAGEM
----------------------	--

COMPONENTES DO VALOR DA PRESTAÇÃO DE SERVIÇO

NOME	VALOR	NOME	VALOR	NOME	VALOR	VALOR TOTAL DO SERVIÇO
VALOR FRETE	13.850,00					13.850,00
						VALOR A RECEBER
						13.850,00

INFORMAÇÕES RELATIVAS AO IMPOSTO

SITUAÇÃO TRIBUTÁRIA 00 - TRIBUTAÇÃO NORMAL DO ICMS	BASE DE CÁLCULO 0,00	ALÍQ. ICMS 12,00	VALOR ICMS 0,00	% RED. BC CALC.
VALOR DO PIS 0,00	VALOR COFINS 0,00	VALOR DO IMPOSTO DE RENDA 0,00	VALOR DO INSS 0,00	VALOR DO CSLL 0,00

OBSERVAÇÕES

TRANSPORTE REF AO MES DE ABRIL 2022
SÃO FRANCISCO DE ASSIS A SANTIAGO E VICE-VERSA
TOTAL 100
BASE DE CÁLCULO DO ICMS REDUZIDA PARA 20% CONFORME LIVRO I, ARTIGO 24, INCISO I DO RICMS/RS

SEGURO DA VIAGEM

RESPONSÁVEL Emitente	NOME DA SEGURADORA	NÚMERO DA APÓLICE
-------------------------	--------------------	-------------------

DADOS ESPECÍFICOS DO MODAL RODOVIÁRIO

TERMO AUTORIZAÇÃO DE FRETAMENTO	Nº DE REGISTRO ESTADUAL 0000000000000000000000002620	PLACA DO VEÍCULO	RENAVAM DO VEÍCULO	CNPJ/CPF 06049376000177
---------------------------------	---	------------------	--------------------	----------------------------

USO EXCLUSIVO DO EMISSOR DO CT-E

RESERVADO AO FISCO



Recibo de Transferência

Número: 01310725712/00000000914562/180101

Data: 18/05/2022

Hora: 07:36:24

Canal: Office Banking
Data Débito: 18/05/2022
Valor: 13.850,00
Tipo Transferência: TED E
Conta do Remetente: [REDACTED]
Correntista Débito: 02.194.049/0001-58 - ASSOSSIACAO ASSISENSE DOS ESTUDANTE
Banco ou IF do Destinatário: [REDACTED]
Agência do Destinatário: [REDACTED]
Conta do Destinatário: [REDACTED]
Correntista de Crédito: 06.049.376/0001-77 - TRANSNICOLA LTDA
Finalidade: 00005 - PAGAMENTO DE FORNECEDORES

Atenciosamente

Banco do Estado do Rio Grande do Sul S.A.

03749313DBFA59F8B33DFAC0C3328B0CF127

SAC: 0800 6461515 OUVIDORIA: 0800 6442200

Criação da página da Associação Assisense dos Estudantes de Santiago



Objetivo do nosso plano de trabalho



Contas alcanças com o post

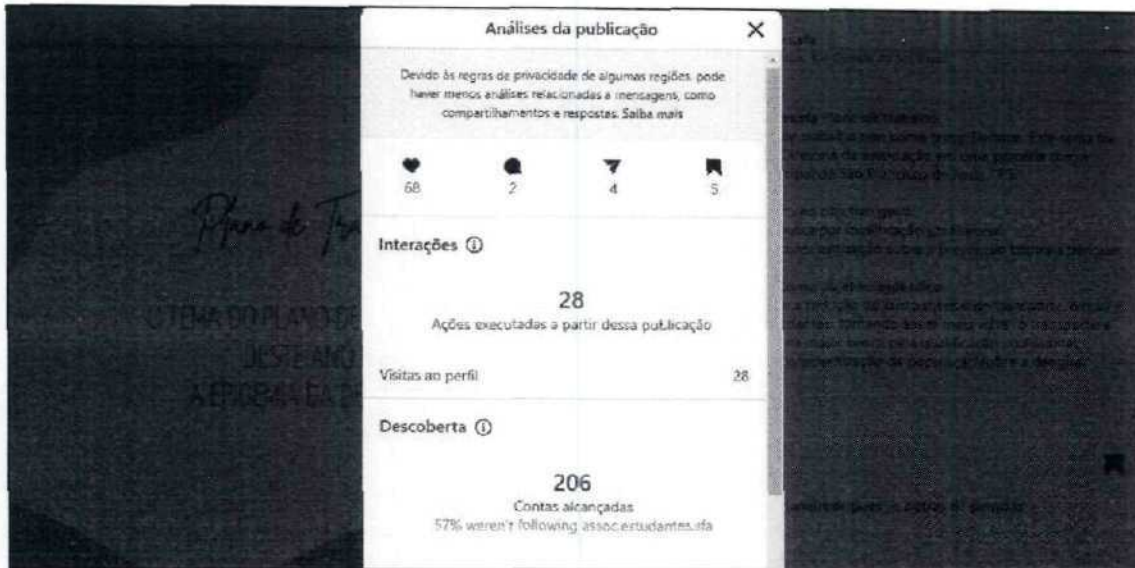

Posts da Associação

Você sabe o que é Dengue?

SE LIGA NA DESCRIÇÃO QUE VAMOS TE INFORMAR! 📌



assoc.estudantes.sfa
São Francisco de Assis, Rio Grande do Sul, Brazil

assoc.estudantes.sfa Trata-se de uma doença infecciosa causada por um vírus transmitido pelo mosquito *Aedes aegypti*.

Esta doença não tem um tratamento específico, e causa sintomas como febre alta, dores no corpo e até pode vir a ser fatal.

Sua incidência aumenta no verão, em dias quentes e úmidos.

Você sabia que há quatro tipos de vírus da dengue? São eles: Den-1, Den-2, Den-3 e a Den-4.

Eles pertencem à família Flaviviridae e são vírus que só contêm RNA.

Eles são da mesma família do vírus que causa a febre amarela, e tanto a dengue quanto a febre amarela são transmitidas pelo

Ver análises

Curtido por mateeuzz e outras 67 pessoas

13 DE ABRIL

Contas alcançadas

Análises da publicação ✕

Dando às regras de privacidade de algumas regiões, pode haver menos análises relacionadas a mensagens, como compartilhamentos e respostas. Saiba mais

69	3	8	7
----	---	---	---

Interações ⓘ

11
Ações executadas a partir dessa publicação

Visitas ao perfil **11**

Descoberta ⓘ

210
Contas alcançadas
52% weren't following assoc.estudantes.sfa

Post de Maio

assoc.estudantes.sfa
Scott Dugdale • SF Car Chase

assoc.estudantes.sfa #dengue #secude
Editado · 1 sem

arianetrodrigues_ 🌟🌟
2 sem · 1 curtida · Responder

larissamoura02 🌟🌟
2 sem · 1 curtida · Responder

camiladornelles9 🌟🌟🌟🌟🌟
2 sem · 1 curtida · Responder

maiamanganeli 🌟

👍 🗨️ 📌

👍👍👍 Curtido por mateeuzz e outras 93 pessoas

3 DE MAIO

O que fazer?
Botar nossos ovos!!!
Quem puxar?
Depois da chuva!!!
Onde quem?
Na casa de todos os humanos!!!

SEO LIGA

Contas alcançadas

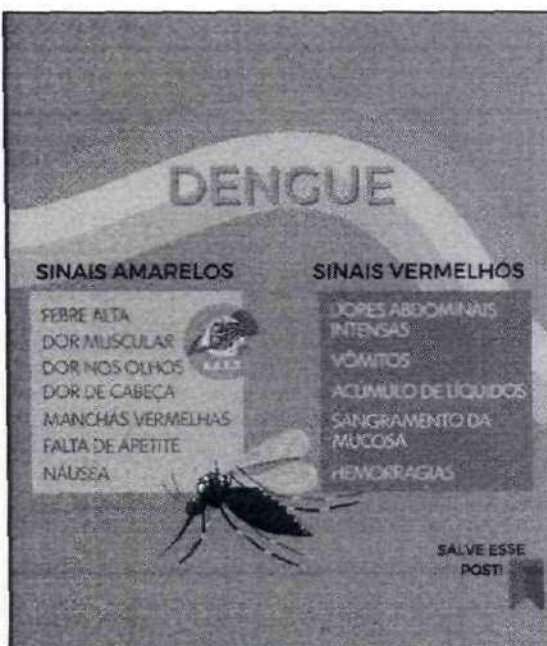
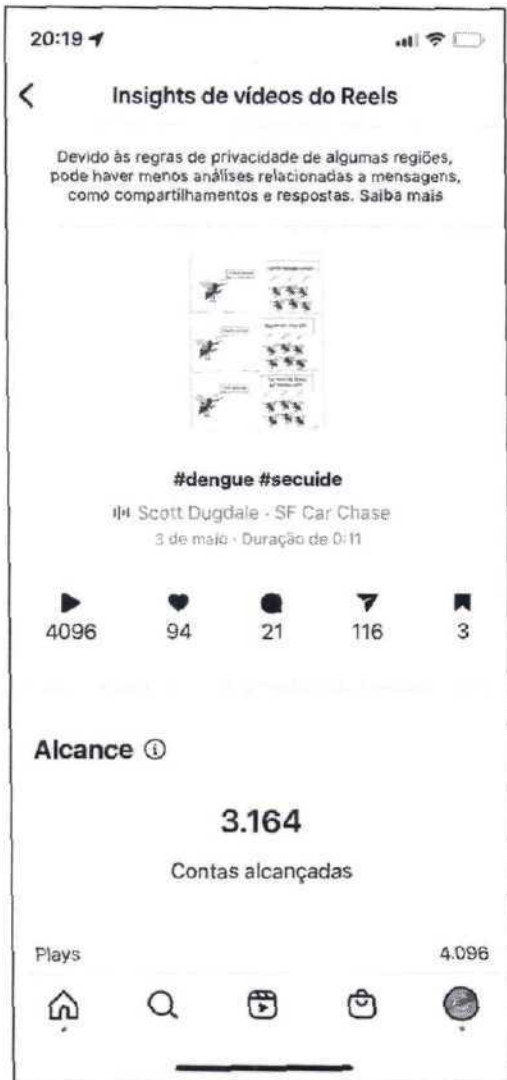

assoc.estudantes.sfa
São Francisco de Assis, Rio Grande do Sul, Brazil

assoc.estudantes.sfa A dengue é uma doença viral transmitida por mosquitos.

▶ Pessoas infectadas com o vírus pela segunda vez têm um risco significativamente maior de desenvolver doença grave.

↑ Os sintomas são febre alta, erupções cutâneas e dores musculares e articulares. Em casos graves, há hemorragia intensa e choque hemorrágico (quando uma pessoa perde mais de 20% do sangue ou fluido corporal), o que pode ser fatal.

👉 O tratamento inclui ingestão de líquidos e analgésicos. Os casos graves exigem cuidados hospitalares.

📢 Você já conhecia os sinais amarelos e vermelhos da dengue?

Ver análises

Curtido por charleston_oliveira34 e outras 83 pessoas

10 DE MAIO

Contas alcanças com o post

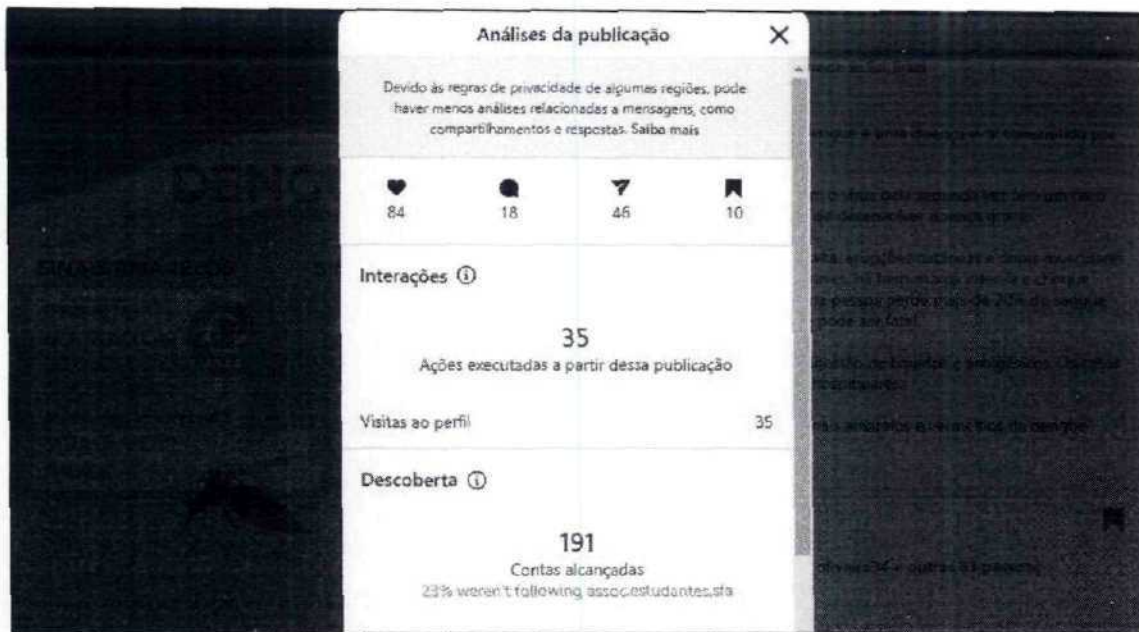

Foi realizada uma enquete sobre a dengue

